

Single Digital Gateway – SDG

Das elektronische Zugangstor

Ing. Ronald Mechtler, MBA – BMDW – eGovernment - BürgerInnen

Agenda – Single Digital Gateway

- Überblick über die SDG-Verordnung
- Arbeitsprogramm der EK
- Schlussfolgerungen für die innerstaatlichen Arbeiten
- Q&A

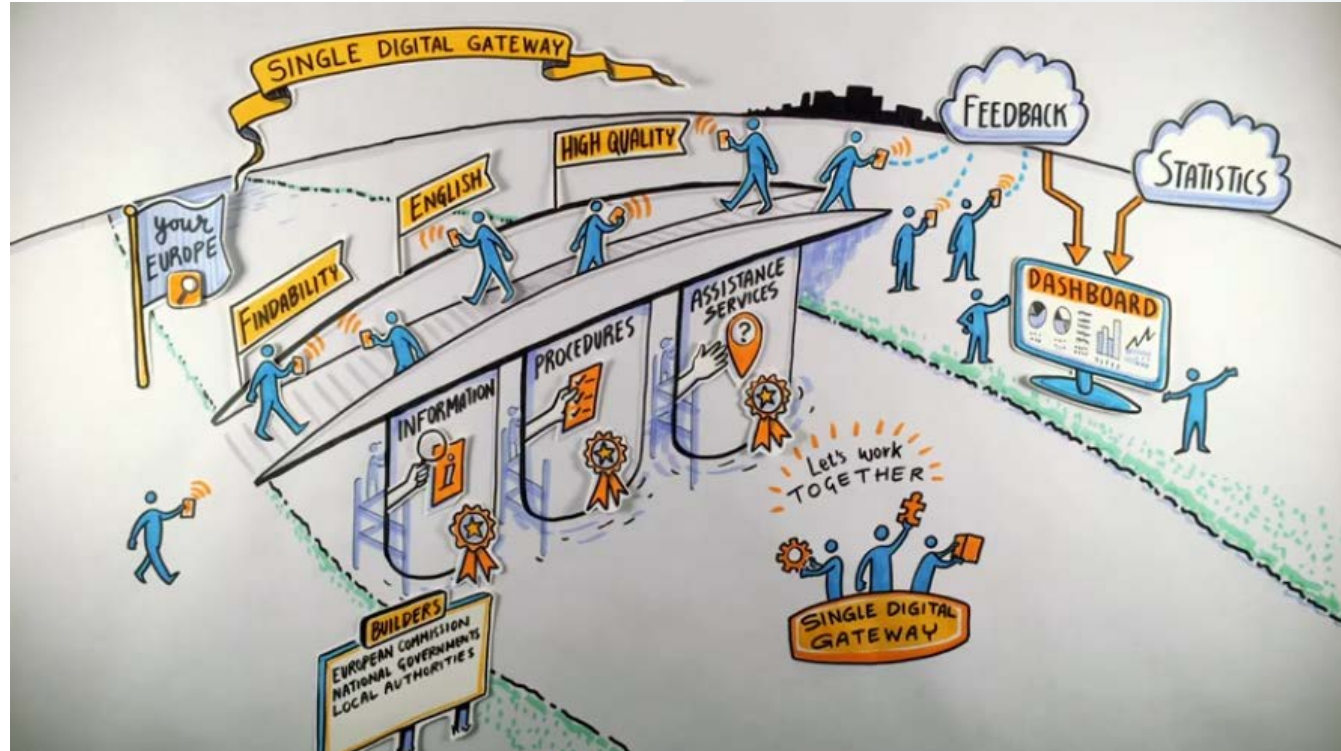

SDG-Verordnung grundlegend

- Integriert in das YourEurope-Portal
- Soll Privatpersonen und Unternehmen helfen, ihren Verwaltungsaufwand (u.a.) bei bestimmten binnenmarktrelevanten Aktivitäten zu verringern.
- Einfacher und mehrsprachiger (DE und ~EN) Zugang zu einschlägigen qualitätsvollen Informationen und Hilfestellungen
- Bestimmte wichtige behördliche Services müssen vollständig online erledigt werden können
- Nichtdiskriminierender Zugang zu allen nationalen Online-Verfahren im Anwendungsbereich für grenzüberschreitende User
- Erster Schritt zur Umsetzung des Grundsatzes der einmaligen Erfassung („Once Only Principle“) für grenzüberschreitende Anwendungsfälle

Informationsbereiche – Anhang I

Bürgerbezogen:

- A. Reisen innerhalb der Union
- B. Arbeit und Ruhestand innerhalb der Union
- C. Fahrzeuge in der Union
- D. Wohnsitz in einem anderen Mitgliedstaat
- E. Bildung oder Praktikum in einem anderen Mitgliedstaat
- F. Medizinische Versorgung
- G. Bürger- und Familienrechte
- H. Verbraucherrechte
- I. Schutz personenbezogener Daten

Unternehmensbezogen:

- J. Gründung, Führung und Schließung eines Unternehmens
- K. Arbeitnehmer
- L. Steuern
- M. Waren
- N. Dienstleistungen
- O. Finanzierung eines Unternehmens
- P. Öffentliche Aufträge
- Q. Gesundheit und Sicherheit am Arbeitsplatz

Use case

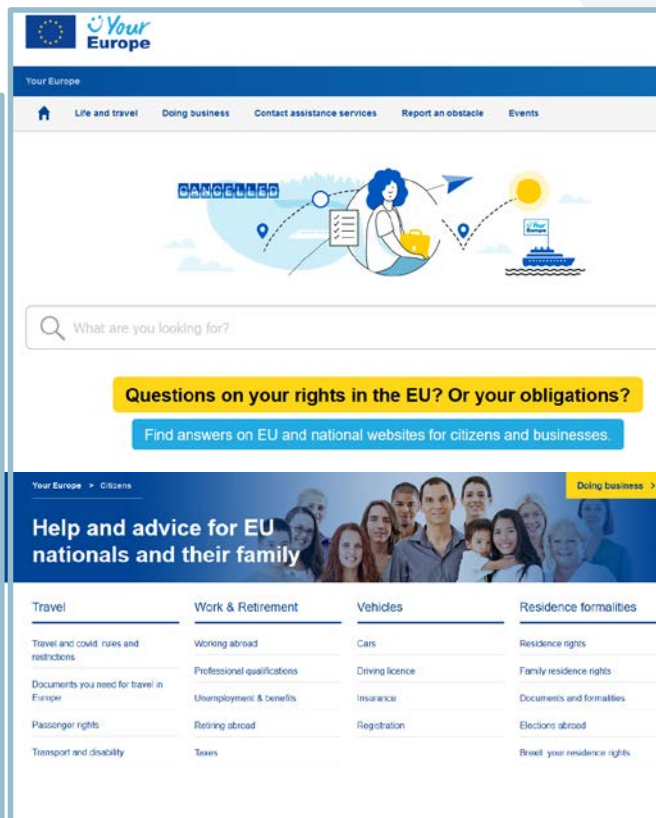

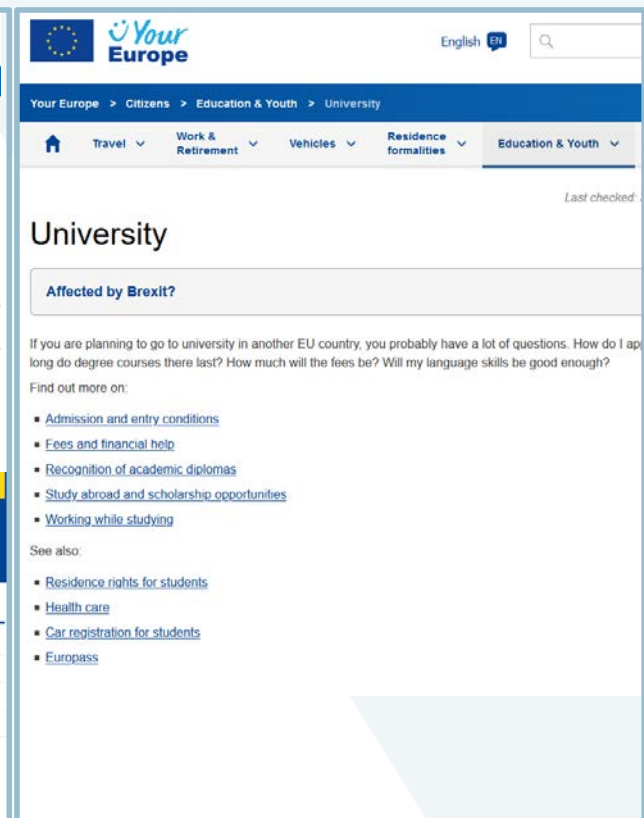

Use case

University systems by country

You should find out about the higher education system in the country where you wish to study *before* you leave home.

I want to study in:

 Choose country: 

 Austria	 Germany	 Netherlands
 Belgium - Flanders	 Greece	 Norway
 Belgium - Wallonia	 Hungary	 Poland
 Bulgaria	 Iceland	 Portugal
 Croatia	 Ireland	 Romania
 Cyprus	 Italy	 Slovakia
 Czechia	 Latvia	 Slovenia
 Denmark	 Liechtenstein	 Spain
 Estonia	 Lithuania	 Sweden
 Finland	 Luxembourg	
 France	 Malta	

Still have questions?

www.studyinaustria.at

STUDY ▾ LIVING ▾ WHY AUSTRIA ▾ USEFUL TIPS ▾

highlight
your
future

Study in Austria

News

Horizon Europe project at FH Burgenland

2021-09-15 | #Europäischer Hochschulraum #Higher Education
As one of five international universities, the FH Burgenland will focus intensively on sustainable startup funding and entrepreneurship over the next few years.

New University Preparatory Program for Refugees at CEU

2021-09-15 | #Studies
The Central European University in Vienna offers preparatory programs for refugees.

[more news >>](#)

Quicklinks

- [→ Corona-Update](#)
- [→ Higher Education System](#)
- [→ Admission](#)
- [→ Scholarships](#)
- [→ Learning German](#)
- [→ oead4refugees](#)
- [→ Meet us here](#)

First steps to studying in Austria

Online-Verfahren – Anhang II - BürgerInnen

	Verfahren	Erwartete Ergebnisse
Geburt	Beantragung des Nachweises über die Eintragung in das Geburtenregister	Nachweis über die Eintragung in das Geburtenregister oder Geburtsurkunde
Wohnsitz	Beantragung eines Wohnsitznachweises	Bestätigung der Meldung an der aktuellen Adresse
Studium	Beantragung einer Studienfinanzierung für ein Hochschulstudium, z. B. Studienbeihilfen oder -darlehen, bei einer öffentlichen Stelle oder Einrichtung	Beschluss über den Antrag auf Studienfinanzierung oder Empfangsbestätigung
	Einreichung eines ersten Antrags auf Zulassung zu einer öffentlichen Hochschuleinrichtung	Bestätigung des Eingangs des Antrags
	Beantragung der Anerkennung von akademischen Diplomen, Prüfungszeugnissen oder sonstigen Nachweisen über Studien oder Kurse	Beschluss über den Antrag auf Anerkennung
Arbeit	Antrag auf Bestimmung des anwendbaren Rechts gemäß Titel II der Verordnung (EG) Nr. 883/2004	Beschluss über das anwendbare Recht
	Mitteilung einer Änderung der persönlichen oder beruflichen Situation des Empfängers von Sozialversicherungsleistungen, die für solche Leistungen relevant ist	Bestätigung des Eingangs der Mitteilung solcher Änderungen
	Antrag auf Ausstellung einer Europäischen Krankenversicherungskarte (EHIC)	Europäische Krankenversicherungskarte (EHIC)
	Einreichung einer Einkommensteuererklärung	Bestätigung des Eingangs der Erklärung

Online-Verfahren – Anhang II - BürgerInnen

	Verfahren	Erwartete Ergebnisse
Umzug	Meldung einer Adressänderung	Bestätigung der Abmeldung von der früheren Adresse und der Anmeldung an der neuen Adresse
	Zulassung eines aus einem Mitgliedstaat stammenden oder bereits in einem EU-Mitgliedstaat zugelassenen Kraftfahrzeugs in Standardverfahren	Nachweis über die Zulassung eines Kraftfahrzeugs
	Beantragung von Plaketten für die Nutzung der nationalen Straßenverkehrsinfrastruktur: von einer öffentlichen Stelle oder Einrichtung ausgestellte zeitabhängige Gebühren (Vignette), entfernungsabhängige Gebühren (Maut), Emissionsplaketten	Erhalt des Mautaufklebers oder der Vignette oder anderer Zahlungsbeleg
	Beantragung von Emissionsplaketten, die von einer öffentlichen Stelle oder Einrichtung ausgestellt werden	Erhalt der Emissionsplakette oder anderer Zahlungsbeleg
Ruhestand	Beantragung von Ruhestands- und Vorruhestandsleistungen aus obligatorischen Systemen	Bestätigung des Eingangs des Antrags oder Beschluss über den Antrag auf Ruhestands- oder Vorruhestandsleistungen
	Ersuchen um Informationen über die Daten im Zusammenhang mit Ruhestandsleistungen aus obligatorischen Systemen	Erklärung über die persönlichen Ruhestandsdaten

Online-Verfahren – Anhang II - Unternehmen

	Verfahren	Erwartete Ergebnisse
Gründung, Führung und Schließung eines Unternehmens	Meldung einer Geschäftstätigkeit, Zulassung zur Ausübung einer Geschäftstätigkeit, Änderung einer Geschäftstätigkeit und Einstellung einer Geschäftstätigkeit ausgenommen Insolvenz- oder Liquidationsverfahren, ausgenommen der erstmaligen Eintragung einer Geschäftstätigkeit in das Unternehmensregister, und ausgenommen Eintragungen im Rahmen des Verfahren zur Gründung von - oder späterer Meldungen von - Gesellschaften oder Unternehmen im Sinne von Artikel 54 Absatz 2 AEUV	Bestätigung des Eingangs der Meldung oder Änderung einer Geschäftstätigkeit oder des Antrags auf Genehmigung der Geschäftstätigkeit
	Registrierung eines Arbeitgebers (einer natürlichen Person) bei obligatorischen Versorgungs- und Versicherungssystemen	Bestätigung der Registrierung oder Sozialversicherungs-Kennnummer
	Registrierung von Beschäftigten bei obligatorischen Versorgungs- und Versicherungssystemen	Bestätigung der Registrierung oder Sozialversicherungs-Kennnummer
	Einreichung einer Körperschaftsteuererklärung	Bestätigung des Eingangs der Erklärung
	Meldung an die Sozialversicherungssysteme bei Beendigung des Vertrags mit einem Beschäftigten, ausgenommen bei Verfahren zur kollektiven Beendigung von Arbeitnehmerverträgen Zahlung von Sozialbeiträgen für Beschäftigte	Bestätigung des Eingangs der Meldung Empfangs- oder andere Art der Bestätigung der Zahlung der Sozialbeiträge für Beschäftigte

„Art. 13 – Verfahren“

- Die Mitgliedstaaten stellen sicher, dass ein auf nationaler Ebene festgelegtes Verfahren ..., auf das nicht grenzüberschreitende Nutzer online zugreifen und das sie online abwickeln können, auch grenzüberschreitenden Nutzern auf nichtdiskriminierende Art mit Hilfe derselben oder einer alternativen technischen Lösung online zugänglich ist und von diesen online abgewickelt werden kann.
- eIDAS-konforme Identifikation und Authentifizierung, Einreichen von Nachweisen, techn. „Felder“ nichtdiskriminierend, el. Bezahlung
- Once Only - Für Verfahren des Anhangs II sowie nach den RL 2005/36/EG, 2006/123/EG, 2014/24/EU und 2014/25/EU

Single Digital Gateway – Dashboard (User-Feedback / Statistik)

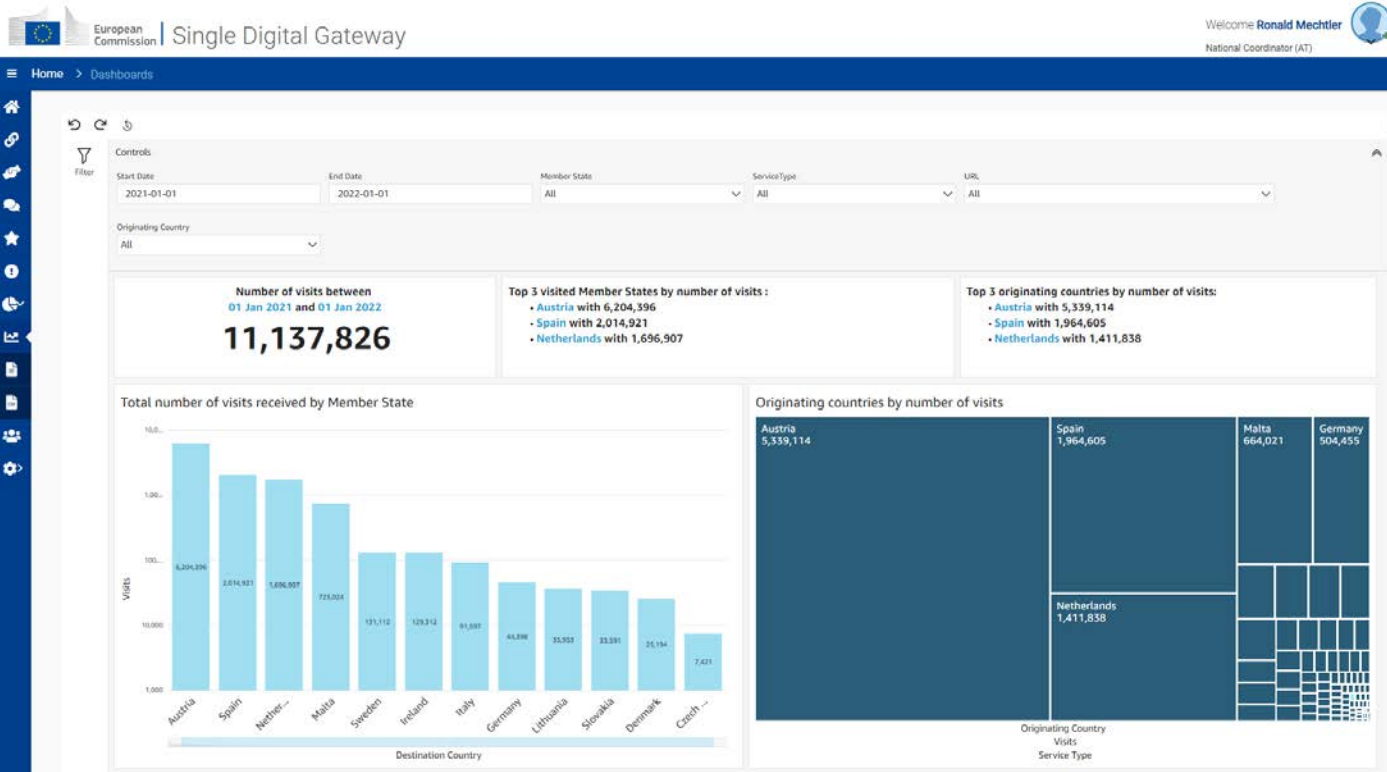

Konzept – im Überblick

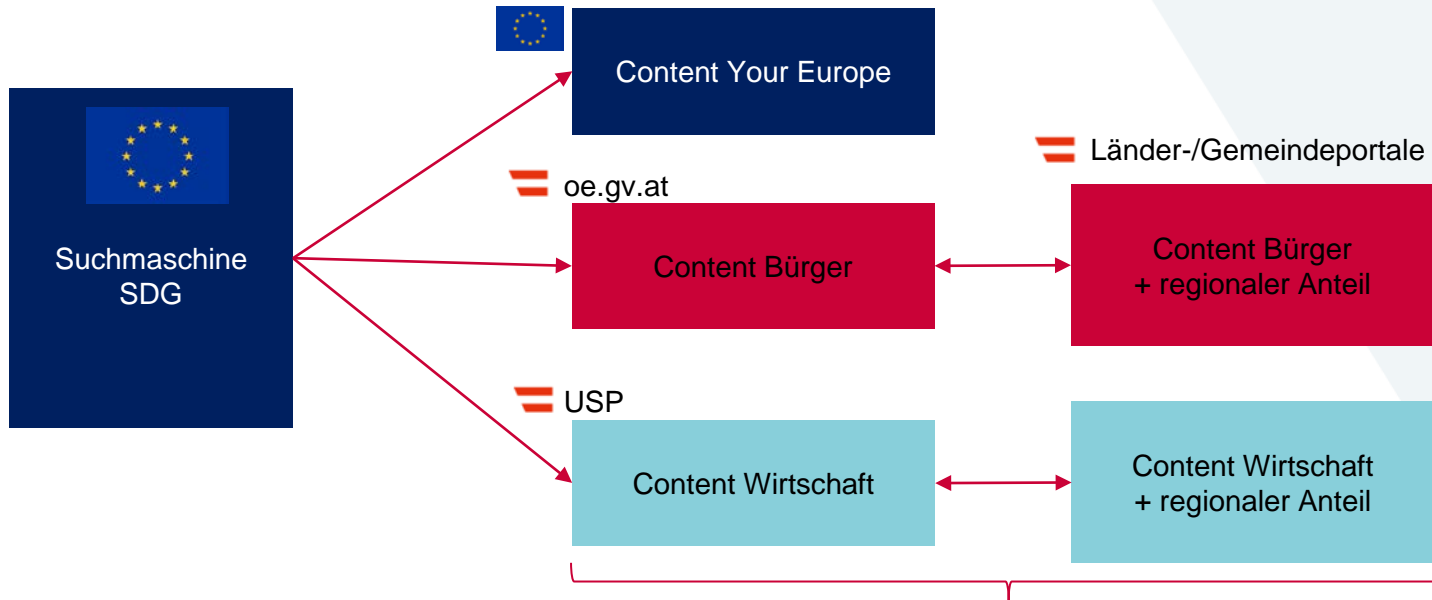

Qualitätskriterien: gemeinsame Struktur und Inhalte, zwei Sprachfassungen

Meilensteine

- 02.10.2018: Inkrafttreten der SDGR
- 12.12.2020: Bereitstellung der SDG Verfahrensinformationen (Art 4)
- 12.12.2022: Meilenstein für die Gemeinden
- 12.12.2023: Art 6, 13 und 14

Weiteres Vorgehen im Überblick

Zugangspunkt („gemeinsame Nutzerschnittstelle“)

- Integration in Portal „Your Europe“
- Zugang zu einschlägigen nationalen / EU- Websites

Informationsbereitstellung

- zu Rechten, Pflichten und Regeln für Bürger/Unternehmen
- für Anhang I-Informationsbereiche (Frist: 2 Jahre - 4 bei Gemeinden) und zu Verfahren
- Mehrsprachigkeit (DE/EN)

Verfahren

- Vollständige Online-Erledigung der Anhang II-Verfahren
- Persönliche Anwesenheit - restriktiv nur in Ausnahmefällen
- Nichtdiskriminierender Zugang zu allen nationalen Online-Verfahren im Anwenderbereich

Hilfe

- Zugang zu Hilfs- und Problemlösungsdiensten

Once Only Prinzip

- Standardnachweise, die in einem Mitgliedstaat elektronisch bereitgestellt werden, sollen EU-weit anderen MS bereitgestellt werden
- Vorgaben zu techn. System kommen von der EK

Q&A

Ing. Ronald Mechtler, MBA – BMDW – eGovernment - BürgerInnen